

<b>Beschluss</b>	<b>Vorlage-Nr:</b> BV hul Su 014/17
<b>Beschluss-Nr.</b>	<b>Status:</b> Öffentlich
<b>TOP</b> <b>Jahresabschluss des Schulverbandes Sukow Haushaltsjahr 2012</b>	
<b>5.3</b>	
<b>Fachbereich:</b>	<b>Rechnungsprüfung</b>
<b>Sachbearbeiter/-in:</b>	<b>Herr Rachau</b>

**Sachverhaltsdarstellung:**

Gemäß § 6 Abs. 1 Nr. 5 der Verbandssatzung ist der geprüfte Jahresabschluss durch die Schulverbandsversammlung zu beschließen und in einem gesonderten Beschluss der Schulverbandsvorsteher zu entlasten.

Der Rechnungsprüfungsausschuss des Amtes Crivitz erteilte, in seiner Sitzung vom 30.03.2017, dem Jahresabschluss 2012 des Schulverbandes Sukow den uneingeschränkten Bestätigungsvermerk und empfiehlt der Schulverbandsversammlung den vorliegenden Jahresabschluss des Schulverbandes Sukow zum 31.12.2012 zu beschließen.

**Finanzielle Auswirkungen:**

keine

**Anlage/n:**

Jahresabschluss des Schulverbandes Sukow mit den Anlagen  
 Prüfvermerk hauptamtlicher Rechnungsprüfer  
 Prüfbericht RPA Amt Crivitz

**Beschluss 1:**

Die Schulverbandsversammlung des Schulverbandes Sukow beschließt den vorliegenden Jahresabschluss zum 31.12.2012.

**Beschluss 2:**

Die Schulverbandsversammlung des Schulverbandes Sukow erteilt dem Schulverbandsvorsteher die Entlastung zum Jahresabschluss 2012.

<b>Abstimmungsergebnis:</b>	<b>zu 1.</b>	<b>zu 2.</b>
	4    Ja – Stimmen	3    Ja – Stimmen
	0    Nein –Stimmen	0    Nein –Stimmen
	0    Enthaltungen	0    Enthaltungen

**zu 2.: Herr Keding** hat weder an der Beratung noch an der Abstimmung mitgewirkt.

Aufgrund des § 24 Abs. 1 der Kommunalverfassung M-V war 1 Mitglied der Gemeindevertretung von der Beratung und Abstimmung ausgeschlossen.

gez.  
Horst-Dieter Keding  
Schulverbandsvorsitzender



beglaubigt  
Bernd Cordes  
Amtsleiter

gez.  
Karin Lerge  
Schriftführung

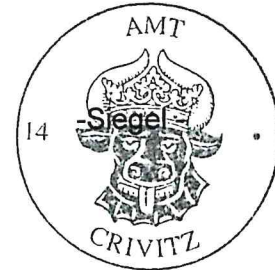

Aktiva					Bilanz zum 31. Dezember 2012 des Schulverbandes Sukow					Passiva		
Posten	Bezeichnung	Verweis auf Anhang (lfd. Nr.)	31. Dezember Haushaltsvorjahr	31. Dezember Haushaltsjahr in €	Veränderung gegenüber dem Vorjahr	Posten	Bezeichnung	Verweis auf Anhang (lfd. Nr.)	31. Dezember Haushaltsvorjahr	31. Dezember Haushaltsjahr in €	Veränderung gegenüber dem Vorjahr	
1	<b>Anlagevermögen</b>		754.760,55	728.502,54	-26.258,01	1	<b>Eigenkapital</b>		280.763,36	288.625,30	7.861,94	
1.1	Immaterielle Vermögensgegenstände		4.187,23	4.066,15	-121,08	1.1	Kapitalrücklage		277.673,68	277.673,68	0,00	
1.1.1	Gewerbliche Schutzrechte und ähnliche Rechte und Werte sowie Lizenzen an solchen Rechten und Werten		0,00	0,00	0,00	1.1.1	Allgemeine Kapitalrücklage		277.673,68	277.673,68	0,00	
1.1.2	Geleistete Zuwendungen		4.187,23	4.066,15	-121,08	1.1.2	Zweckgebundene Kapitalrücklagen		0,00	0,00	0,00	
1.1.3	Gezahlte Investitionszuschüsse		0,00	0,00	0,00	1.2	Zweckgebundene Ergebnisrücklagen		0,00	0,00	0,00	
1.1.4	Geschäfts- oder Firmenwert		0,00	0,00	0,00	1.2.1	Rücklagen für Belastungen aus dem kommunalen Finanzausgleich		0,00	0,00	0,00	
1.1.5	Geleistete Anzahlungen auf immaterielle Vermögensgegenstände		0,00	0,00	0,00	1.2.2	Sonstige zweckgebundene Ergebnisrücklagen		0,00	0,00	0,00	
1.2	Sachanlagen		750.573,32	724.436,39	-26.136,93	1.3	Ergebnisvortrag		0,00	0,00	0,00	
1.2.1	Wald, Forsten		0,00	0,00	0,00	1.4	Jahresüberschuss/Jahresfehlbetrag		3.089,68	10.951,62	7.861,94	
1.2.2	Sonstige unbebaute Grundstücke und grundstücksgleiche Rechte		0,00	0,00	0,00	1.5	Nicht durch Eigenkapital gedeckter Fehlbetrag		0,00	0,00	0,00	
1.2.3	Bebaute Grundstücke und grundstücksgleiche Rechte		0,00	0,00	0,00	2	<b>Sonderposten</b>		413.821,76	399.799,21	-14.022,55	
1.2.4	Infrastrukturvermögen		0,00	0,00	0,00	2.1	Sonderposten zum Anlagevermögen		413.821,76	399.799,21	-14.022,55	
1.2.5	Bauten auf fremdem Grund und Boden		737.134,87	712.855,61	-24.279,26	2.1.1	Sonderposten aus Zuwendungen		413.821,76	399.799,21	-14.022,55	
1.2.6	Kunstgegenstände, Denkmäler		0,00	0,00	0,00	2.1.2	Sonderposten aus Beiträgen und ähnlichen Entgelten		0,00	0,00	0,00	
1.2.7	Maschinen, technische Anlagen, Fahrzeuge		0,00	0,00	0,00	2.1.3	Sonderposten aus Anzahlungen für Anlagevermögen		0,00	0,00	0,00	
1.2.8	Betriebs- und Geschäftsausstattung		13.438,45	11.580,78	-1.857,67	2.2	Sonderposten für den Gebührenaussgleich		0,00	0,00	0,00	
1.2.9	Pflanzen und Tiere		0,00	0,00	0,00	2.3	Sonderposten mit Rücklageanteil		0,00	0,00	0,00	
1.2.10	Geleistete Anzahlungen auf Sachanlagen, Anlagen im Bau		0,00	0,00	0,00	2.4	Sonstige Sonderposten		0,00	0,00	0,00	
1.3	Finanzanlagen		0,00	0,00	0,00	3	<b>Rückstellungen</b>		1.021,63	1.395,13	373,50	
1.3.1	Anteile an verbundenen Unternehmen		0,00	0,00	0,00	3.1	Rückstellungen für Pensionen und ähnliche Verpflichtungen		0,00	0,00	0,00	
1.3.2	Ausleihungen an verbundene Unternehmen		0,00	0,00	0,00	3.2	Steuerrückstellungen		0,00	0,00	0,00	
1.3.3	Beteiligungen		0,00	0,00	0,00	3.3	Sonstige Rückstellungen		1.021,63	1.395,13	373,50	
1.3.4	Ausleihungen an Unternehmen, mit denen ein Beteiligungsverhältnis besteht		0,00	0,00	0,00	4	<b>Verbindlichkeiten</b>		78.544,68	73.341,39	-5.203,29	
1.3.5	Sondervermögen mit Sonderrechnung, Zweckverbände, Anstalten des öffentlichen Rechts, rechtsfähige kommunale Stiftungen		0,00	0,00	0,00	4.1	Anleihen		0,00	0,00	0,00	
1.3.6	Ausleihungen an Sondervermögen mit Sonderrechnung, Zweckverbände, Anstalten des öffentlichen Rechts, rechtsfähige kommunale Stiftungen		0,00	0,00	0,00	4.2	Verbindlichkeiten aus Kreditaufnahmen		0,00	0,00	0,00	
1.3.7	Sonstige Wertpapiere des Anlagevermögens		0,00	0,00	0,00	4.2.1	Verbindlichkeiten aus Kreditaufnahmen für Investitionen und Investitionsförderungsmaßnahmen		0,00	0,00	0,00	
1.3.8	Anteilige Rücklagen der Versorgungskassen zur Abdeckung von Pensionsverpflichtungen		0,00	0,00	0,00	4.2.2	Verbindlichkeiten aus Kreditaufnahmen zur Sicherung der Zahlungsfähigkeit		0,00	0,00	0,00	
1.3.9	Sonstige Ausleihungen		0,00	0,00	0,00	4.3	Verbindlichkeiten aus Vorgängen, die Kredit-aufnahmen wirtschaftlich gleichkommen		0,00	0,00	0,00	
2	<b>Umlaufvermögen</b>		19.390,88	34.658,49	15.267,61	4.4	Erhaltene Anzahlungen auf Bestellungen		0,00	0,00	0,00	
2.1	Vorräte		0,00	0,00	0,00	4.5	Verbindlichkeiten aus Lieferungen und Leistungen		190,51	-90,00	-280,51	
2.1.1	Roh-, Hilfs- und Betriebsstoffe		0,00	0,00	0,00	4.6	Verbindlichkeiten aus Transferleistungen		0,00	0,00	0,00	
2.1.2	Unfertige Erzeugnisse, unfertige Leistungen		0,00	0,00	0,00	4.7	Verbindlichkeiten gegenüber verbundenen Unternehmen		0,00	0,00	0,00	
2.1.3	Fertige Erzeugnisse, fertige Leistungen und Waren		0,00	0,00	0,00	4.8	Verbindlichkeiten gegenüber Unternehmen, mit denen ein Beteiligungsverhältnis besteht		0,00	0,00	0,00	
2.1.4	Geleistete Anzahlungen auf Vorräte		0,00	0,00	0,00	4.9	Verbindlichkeiten gegenüber Sondervermögen mit Sonderrechnung, Zweckverbänden, Anstalten des öffentlichen Rechts, rechtsfähigen kommunalen Stiftungen		499,66	0,00	-499,66	
2.2	Forderungen und sonstige Vermögensgegenstände		19.390,88	34.658,49	15.267,61	4.10	Verbindlichkeiten gegenüber dem sonstigen öffentlichen Bereich		77.403,26	72.400,00	-5.003,26	
2.2.1	Öffentlich-rechtliche Forderungen, Forderungen aus Transferleistungen		0,00	102,04	102,04	4.10.1	Verbindlichkeiten aus dem gemeinsamen Zahlungsmittelbestand		0,00	0,00	0,00	
2.2.2	Privatrechtliche Forderungen aus Lieferungen und Leistungen		60,00	0,00	-60,00	4.10.2	Sonstige Verbindlichkeiten gegenüber dem sonstigen öffentlichen Bereich		77.403,26	72.400,00	-5.003,26	
2.2.3	Forderungen gegen verbundene Unternehmen		0,00	0,00	0,00	4.11	Sonstige Verbindlichkeiten		451,25	1.031,39	580,14	
2.2.4	Forderungen gegen Unternehmen, mit denen ein Beteiligungsverhältnis besteht		0,00	0,00	0,00	5	<b>Rechnungsabgrenzungsposten</b>		0,00	0,00	0,00	
2.2.5	Forderungen gegen Sondervermögen mit Sonderrechnung, Zweckverbände, Anstalten des öffentlichen Rechts, rechtsfähige kommunale Stiftungen		0,00	0,00	0,00	5.1	Grabnutzungsentgelte		0,00	0,00	0,00	
2.2.6	Forderungen gegen den sonstigen öffentlichen Bereich		19.318,38	34.556,45	15.238,07	5.2	Anzahlungen auf Grabnutzungsentgelte		0,00	0,00	0,00	
2.2.6.1	Forderungen aus dem gemeinsamen Zahlungsmittelbestand		0,00	0,00	0,00	5.3	Sonstige		0,00	0,00	0,00	
2.2.6.2	Sonstige Forderungen gegen den sonstigen öffentlichen Bereich		19.318,38	34.556,45	15.238,07	6	<b>Passive latente Steuern</b>		0,00	0,00	0,00	
2.2.7	Sonstige Vermögensgegenstände		12,50	0,00	-12,50							
2.3	Wertpapiere des Umlaufvermögens		0,00	0,00	0,00							
2.3.1	Anteile an verbundenen Unternehmen		0,00	0,00	0,00							
2.3.2	Anteile an Unternehmen, mit denen ein Beteiligungsverhältnis besteht		0,00	0,00	0,00							
2.3.3	Sonstige Wertpapiere des Umlaufvermögens		0,00	0,00	0,00							
2.4	Kassenbestand, Bundesbankguthaben, Guthaben bei der Europäischen Zentralbank, Guthaben bei Kreditinstituten und Schecks (liquide Mittel)		0,00	0,00	0,00							
3	<b>Rechnungsabgrenzungsposten</b>		0,00	0,00	0,00							
3.1	Disagio		0,00	0,00	0,00							
3.2	Sonstige Rechnungsabgrenzungsposten		0,00	0,00	0,00							
4	<b>Aktive latente Steuern</b>		0,00	0,00	0,00							
5	<b>Nicht durch Eigenkapital gedeckter Fehlbetrag</b>		0,00	0,00	0,00							
	<b>Bilanzsumme</b>		<b>774.151,43</b>	<b>763.161,03</b>	<b>-10.990,40</b>		<b>Bilanzsumme</b>		<b>774.151,43</b>	<b>763.161,03</b>	<b>-10.990,40</b>	

\* Entspricht den liquiden Mitteln einer amtsfreien Gemeinde.

#### Veröffentlichungsvermerk:

Der vorstehende Jahresabschluss zum 31.12.2012 wird hiermit öffentlich bekannt gemacht. Der Jahresabschluss wurde entsprechend § 60 Abs. 6 KV M-V mit Schreiben vom **29.05.2017** an die Rechtsaufsichtsbehörde des Landkreises Ludwigslust-Parchim zur Kenntnisnahme übersandt.

Gemäß § 5 Abs. 5 KV M-V sind Verstöße gegen Verfahrens- und Formvorschriften, die in der KV M-V enthalten oder aufgrund der KV M-V erlassen worden sind, innerhalb eines Jahres seit der öffentlichen Bekanntmachung geltend zu machen. Der Verstoß ist innerhalb der Jahresfrist schriftlich unter der Bezeichnung der verletzten Vorschrift und der Tatsache, aus der sich der Verstoß ergibt, gegenüber dem Amt / der Gemeinde / dem Schulverband geltend zu machen. Hiervon abweichend können Verletzungen von Anzeige-, Genehmigungs- oder Bekanntmachungsvorschriften auch nach Ablauf eines Jahres seit öffentlicher Bekanntmachung geltend gemacht werden.

Der Jahresabschluss zum 31.12.2012 liegt mit seinen Anlagen zur Einsichtnahme vom 01.06.2017 bis 16.06.2017 im Amt Crivitz, SG allgemeine Finanzwirtschaft, Amtsstraße 5, 19089 Crivitz während der Öffnungszeiten öffentlich aus.